## PIANO TERRA

Scala 1:100

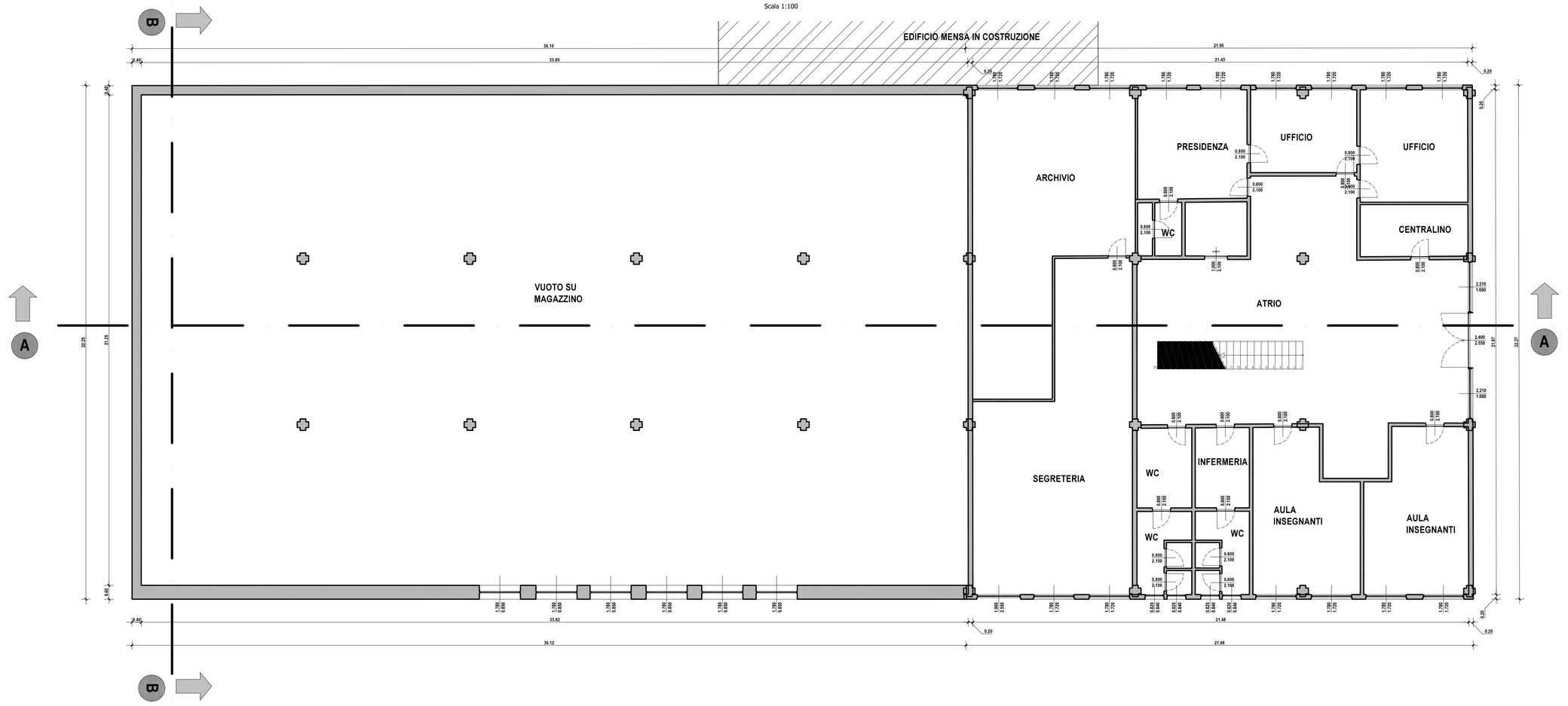


## PIANO PRIMO

Scala 1:100

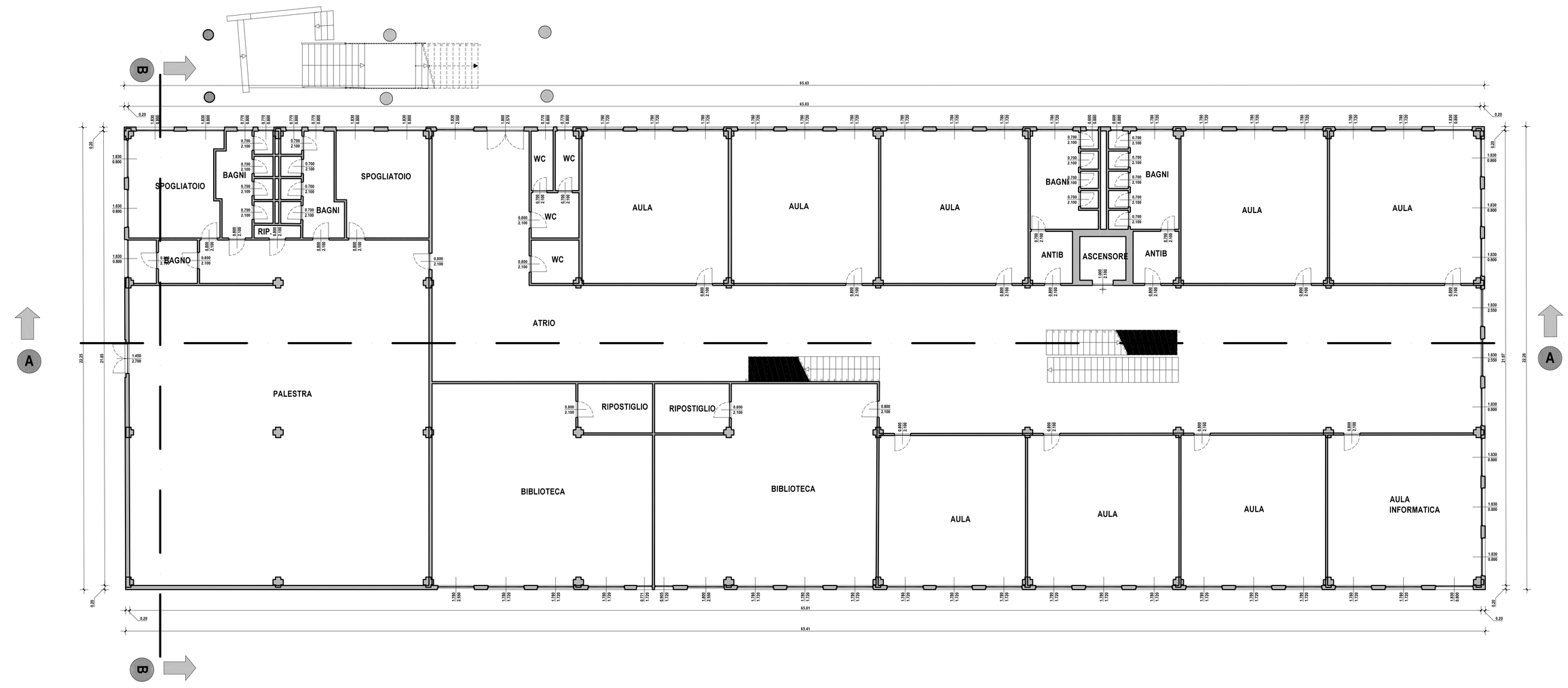


COMUNE DI EDOLO
Provincia di Brescia

PR FESR 2021-2027
Asse 2
Azione 2.1.1


STUDIO TECNICO dott. ing. Fabio Angelo Fanetti
25048 Sonico (BS) via Tonolini n°2 telef./fax 0364 75028
e-mail : fabio@studiofanetti.it pec: fabio@studiofanetti.it


Progetto: ESECUTIVO

***Ristrutturazione e riqualificazione dell'edificio, dell'istituto comprensivo Rocco Serini "Scuola secondaria di primo grado via Morino n° 5" per l'efficentamento energetico ai fini della riduzione di emissioni di CO2 in atmosfera. "Asse 2 – Un'Europa più verde a basse emissioni di carbonio e in transizione verso la decarbonizzazione e la resilienza del PR FESR 2021- 2027 azione 2.1.1"***
***Edificio di proprietà del Comune di Edolo (zona climatica F).***

Contenuto:piante dei piani

STATO ATTUALE: PIANTE PIANO TERRA
PIANO PRIMO

Committente: COMUNE DI EDOLO
Largo MAZZINI n° 1 25048
telef. 0364/773011
fax : 0364/71162e-mail
:info@comune.edolo.bs.it

PROGETTAZIONE
studio dott.ing. Fabio A. Fanetti

DIREZIONE LAVORI

Fanetti Fabio Angelo
Ordine degli Ingegneri della Provincia di Brescia
Ingegnere
06.02.2026
09:55:17
GMT+01:00

TAVOLA
1

SCALA
1:100

DATA
28/01/2026

AGGIORNAMENTO

plot 10/1


A termine delle vigenti leggi il presente documento è di esclusiva proprietà dell dott. ing. Fabio A. Fanetti . E' vietata la riproduzione parziale o totale e/o la comunicazione a terzi del presente disegno o documento che non sia espressamente autorizzato .